shareDnC

Exposé · Angebotsnummer 228222

erstellt am 24.11.2026

Kreativer Büro-Campus mit Design-Offices in Berlin-Reinickendorf

Provinzstraße, 13409 Berlin (Reinickendorf)

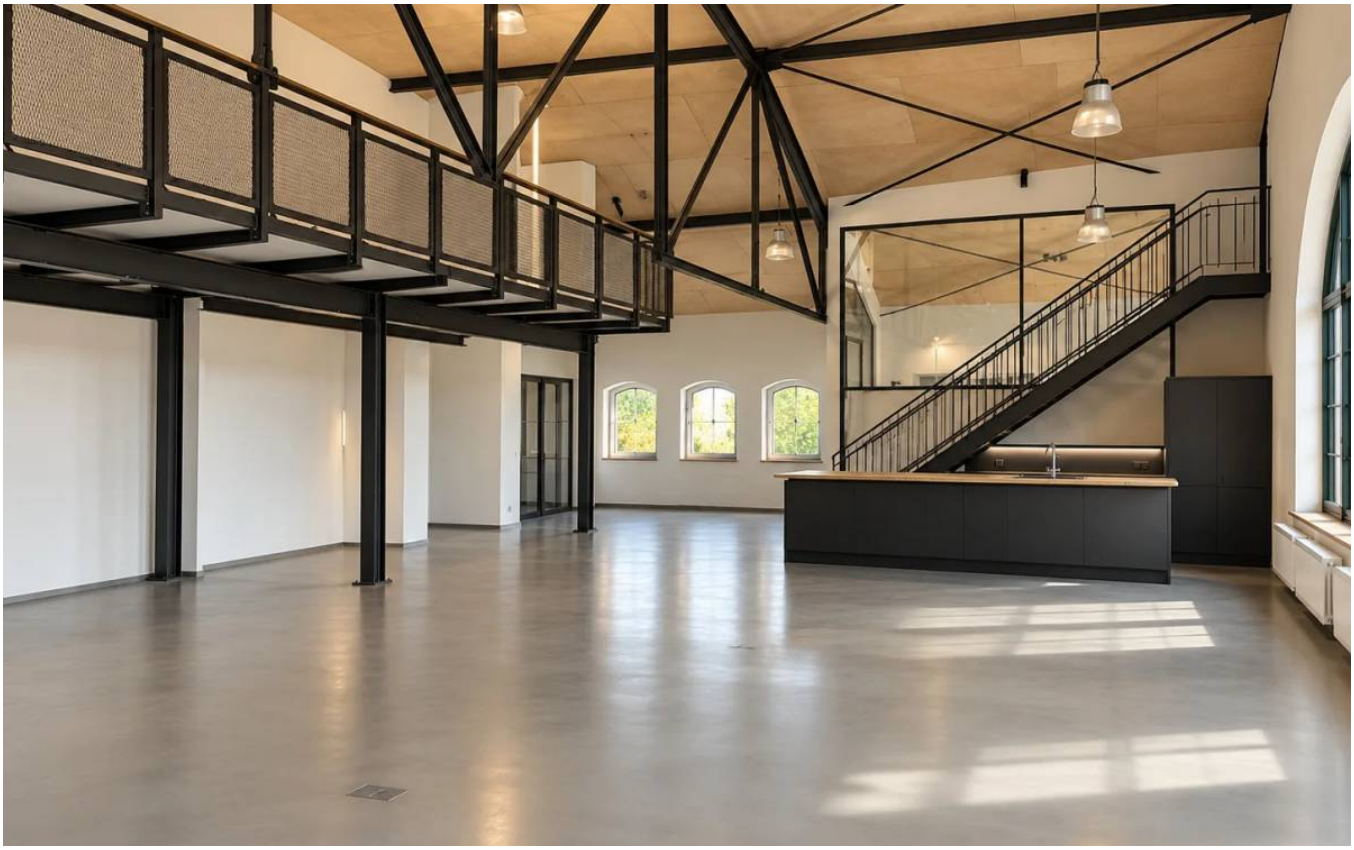





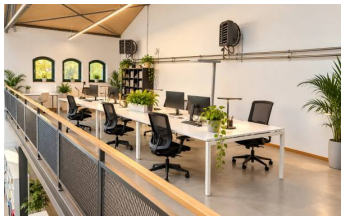



PREIS AB	ARBEITSPLÄTZE	FLÄCHE	VERFÜGBAR
188,-€ pro Monat	**122**	**756 m²**	**Sofort**

Büroräume · Offene Plätze · Flächen · 4 Einheiten verfügbar · alle Preise netto

Verfügbare Einheiten

Büroräume (1)

Privates Büros (verschiedene Arten: 16-90 m²) Möbliert

250,-€ pro Monat

All-incl.-Miete (netto)

16 m² · max. 4 Arbeitsplätze · Sofort · ab 12 Monate Laufzeit

zzgl. Umsatzsteuer · Kündigungsfrist: 2 Wochen zum Monatsende · Kaution: Keine

Private Büros (16 bis 90 m²) ab 250 € (+VAT&NK). Sofort beziehbar. Inklusive Schreibtisch, ergonomischem Stuhl, High-Speed-WiFi, Kaffeeflatrate und Zugang zur gemeinschaftlichen Küche.

Offene Plätze (1)

Shared Desks

188,-€ pro Monat

All-incl.-Miete (netto)

5 von 12 Plätzen frei · Sofort · ab 1 Monat Laufzeit

zzgl. Umsatzsteuer · Kündigungsfrist: 2 Wochen zum Monatsende · Kaution: Keine

Ein fester Arbeitsplatz mit kompletter Ausstattung in einem sehr hellen Raum – inklusive Zugang zu allen Räumlichkeiten (Küche, Toiletten etc.).

Flächen (2)

Loft mit Mezzanine Möbliert

5.000,-€ pro Monat

Pauschalmiete (netto)

240 m² · max. 13 Arbeitsplätze · 1 abgeschlossener Raum · ca. 220 m² offener Bereich · ab 01.12.2026 · ab 12 Monate Laufzeit

keine Umsatzsteuer · Kündigungsfrist: 2 Wochen zum Monatsende · Kaution: Keine

Großraumbüro über zwei Etagen. Sehr hell. Ideal für mittelgroße Start-ups.

Großer Lagerraum Unmöbliert

9.000,-€ pro Monat

Pauschalmiete (netto)

500 m² · max. 100 Arbeitsplätze · ca. 500 m² offener Bereich · ab 01.12.2026 · ab 12 Monate Laufzeit

keine Umsatzsteuer · Kündigungsfrist: 2 Wochen zum Monatsende · Kaution: Keine

Freie Fläche mit 500 m², eigenem Eingang und eigenen Toiletten. Ideal für Events, Lager oder andere Nutzungen.

Ausstattung & Services

WLAN | Küche | Postadresse | Meetingraum | Firmenschild | Kaffee/Tee-Flatrate | Möbliert

Moderner Schreibtisch, ergonomischer Stuhl und High-Speed-WiFi sind inklusive. Industrial-Loft-Atmosphäre mit viel Tageslicht und hohen Decken. Zusätzlich optional buchbar: Kellerlagerraum (trocken & sicher, Preis auf Anfrage).

Beschreibung

MONOPOL ist ein kreativer Buero-Campus in Berlin-Reinickendorf, direkt neben dem Bard College Berlin, mit Kunstateliers und Kulturraeumen in der Nachbarschaft. Frisch gebaute, moderne Design-Offices und Shared Desks, transparente Preise ohne versteckte Kosten.

Branche	Marketing, Kommunikation, PR

Lage und Umfeld

Provinzstraße, 13409 Berlin (Reinickendorf)



Karte online ansehen

Auf einen Blick

Automatisch ermittelt

HALTESTELLE
ca. 2 Min.
zu Fuß zur Haltestelle Granatenstraße

BAHNHOF
ca. 7 Min.
zu Fuß zum Regionalbahnhof Schönholz

EINKAUFEN
ca. 5 Min.
zu Fuß zum Supermarkt Lidl

ESSEN UND TRINKEN
6
Restaurants und Cafés im Umkreis von 500 m

Verkehrsanbindung

Automatisch ermittelt

Haltestellen	**Granatenstraße** · Bus **150**	**ca. 2 Min.** zu Fuß · ca. 70 m
	Papierstraße · Bus **150, 250**	**ca. 5 Min.** zu Fuß · ca. 290 m
	Verlängerte Koloniestraße · Bus **250**	**ca. 7 Min.** zu Fuß · ca. 380 m
	Schönholz · Regionalbahnhof · S-Bahn **S1, S25, S26, S85** · Bus **150, 327**	**ca. 7 Min.** zu Fuß · ca. 410 m
Bahnhöfe	Fernbahnhof **Berlin Gesundbrunnen**	**ca. 5 Min.** mit dem Auto · ca. 2,2 km
Flughafen und Autobahn	**Flughafen Berlin Brandenburg**	**ca. 38 Min.** mit dem Auto · ca. 23,9 km
	Autobahn **A 114**	**ca. 8 Min.** mit dem Auto · ca. 3,8 km

Umfeld

Automatisch ermittelt

Essen und Trinken	**6 Restaurants und Cafés im Umkreis von 500 m**	**ca. 1 Min.** zu Fuß · nächstes ca. 40 m
Einkaufen	**Lidl**	**ca. 5 Min.** zu Fuß · ca. 300 m
	Netto Marken-Discount	**ca. 10 Min.** zu Fuß · ca. 600 m
	PENNY	**ca. 11 Min.** zu Fuß · ca. 670 m
Grün	**Grünanlage**	**ca. 5 Min.** zu Fuß · ca. 300 m
Im Alltag	Hotel **Kolo 77**	**ca. 6 Min.** zu Fuß · ca. 370 m
	Kinderladen - Rummel-Bummel e.V.	**ca. 3 Min.** zu Fuß · ca. 130 m

Parken

E-Auto laden	Ladesäule **Lidl** · Automatisch ermittelt	**ca. 5 Min.** zu Fuß · ca. 270 m

Entfernungen als Luftlinie, Zeiten gerundet · Stand 11/2026 · Kartendaten © OpenStreetMap-Mitwirkende · Geoapify · Fahrplandaten: gtfs.de, CC BY 4.0

Interesse? Jetzt anfragen oder Besichtigung vereinbaren

Anfragen sind kostenlos und unverbindlich. Wähle online die passenden Einheiten aus und sende dem Anbieter deine Anfrage – auf Wunsch mit Terminvorschlag für eine Besichtigung.

Zum Inserat auf shareDnC

https://www.sharednc.com/de/berlin/reinickendorf-coworking-buero-arbeitsplatz-228222

Scannen & online ansehen