Helle Bürogemeinschaft über zwei Etagen in Bilk

Germaniastraße, 40223 Düsseldorf (Bilk)

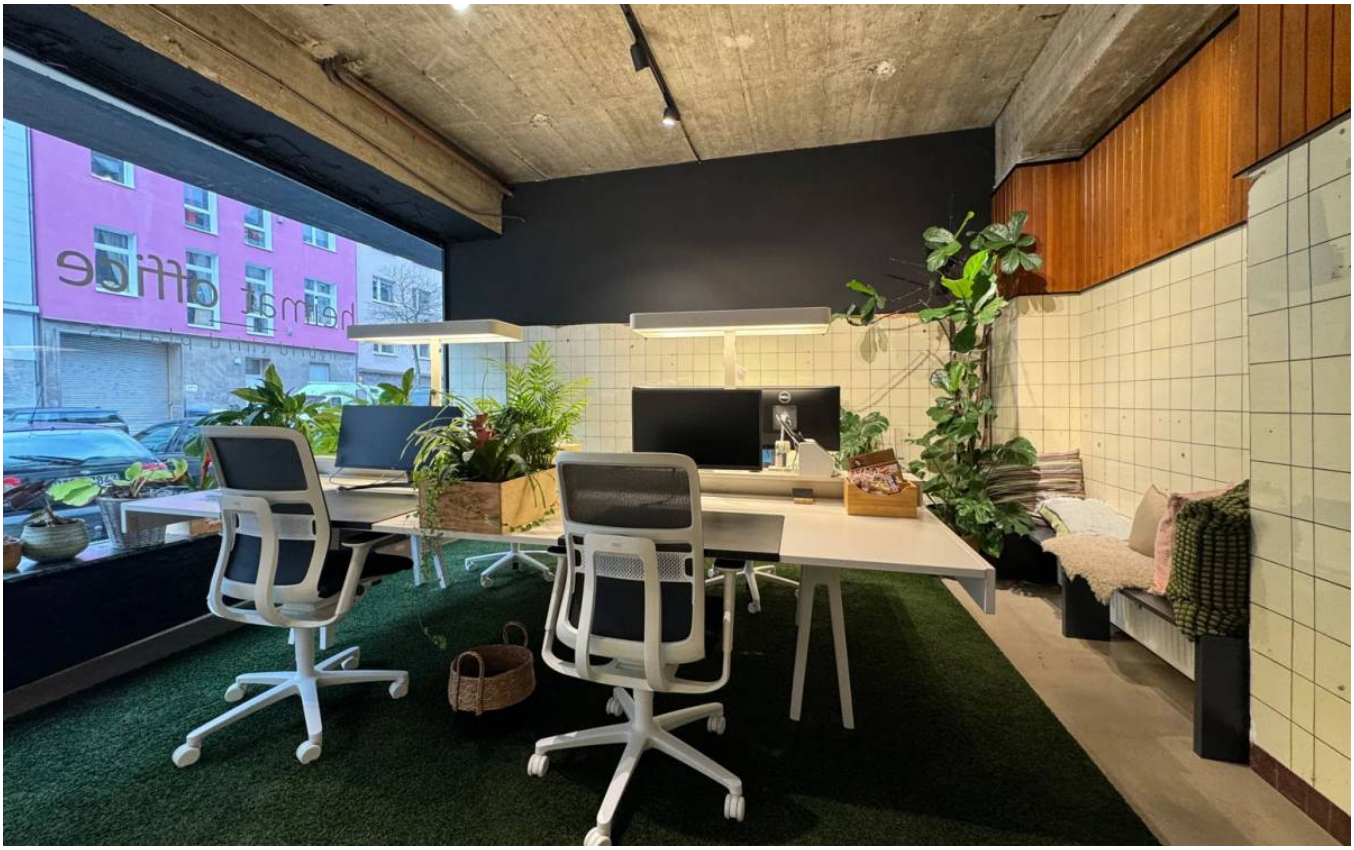









PREIS AB	ARBEITSPLÄTZE	FLÄCHE	VERFÜGBAR
279,-€ pro Monat	**12**	**20 m²**	**Sofort**

Büroräume · Offene Plätze · 3 Einheiten verfügbar · alle Preise netto

Verfügbare Einheiten

Büroräume (1)

Büroraum mit Balkon 20m2 mit 2 Arbeitsplätzen 180/80 Möbliert

900,-€ pro Monat

All-incl.-Miete (netto)

20 m² · max. 2 Arbeitsplätze · Sofort · ab 1 Monat Laufzeit

zzgl. Umsatzsteuer · Kündigungsfrist: 2 Wochen zum Monatsende · Kaution: Keine

Büroraum mit angrenzendem Besprechungsraum. Voll ausgestattet mit Vitra Schreibtischen 180cm breit und Monitoren, integrierter Verkabelung, sehr hochwertiger Stehleuchte von Belux und Wilkhahn Drehstühlen. Ein magnetisches Whiteboard und ein Schaukelstuhl ergänzen das Angebot. Zudem hat der Raum einen kleinen Balkon.

Offene Plätze (2)

Flexibler ausgestattete Arbeitsplätze mit 12,5m2 in modernem Büroumfeld

279,-€ pro Monat

All-incl.-Miete (netto)

6 von 8 Plätzen frei · Sofort · ab 1 Monat Laufzeit

zzgl. Umsatzsteuer · Kündigungsfrist: 2 Wochen zum Monatsende · Kaution: Keine

Wir bieten voll ausgestattete flexible Arbeitsplätze in einer modern gestalteten, professionellen Büroumgebung. Jeder Arbeitsplatz verfügt über einen höhenverstellbaren Schreibtisch, einen ergonomischen Bürostuhl, ein bis zwei Monitore sowie eine hochwertige Arbeitsplatzbeleuchtung. WLAN steht ebenfalls zur Verfügung. Die Arbeitsplätze sind direkt nutzbar: Eigenen Laptop mitbringen, anschließen und losarbeiten. Die angenehme Arbeitsatmosphäre bietet ideale Voraussetzungen für konzentriertes Arbeiten und den Austausch in einem gemeinsamen Büroumfeld.

Fester ausgestattete Arbeitsplätze mit 12,5m2 in modernem Büroumfeld

399,-€ pro Monat

All-incl.-Miete (netto)

4 von 8 Plätzen frei · Sofort · ab 1 Monat Laufzeit

zzgl. Umsatzsteuer · Kündigungsfrist: 2 Wochen zum Monatsende · Kaution: Keine

Wir bieten voll ausgestattete Arbeitsplätze in einer modern gestalteten, professionellen Büroumgebung. Jeder Arbeitsplatz verfügt über einen höhenverstellbaren Schreibtisch, einen ergonomischen Bürostuhl, ein bis zwei Monitore sowie eine hochwertige Arbeitsplatzbeleuchtung. WLAN steht ebenfalls zur Verfügung. Die Arbeitsplätze sind direkt nutzbar: Eigenen Laptop mitbringen, anschließen und losarbeiten. Die angenehme Arbeitsatmosphäre bietet ideale Voraussetzungen für konzentriertes Arbeiten und den Austausch in einem gemeinsamen Büroumfeld.

Ausstattung & Services

WLAN | Küche | Postadresse | Reinigung | 24/7 | Meetingraum | Drucker/Kopierer | Firmenschild | Kaffee/Tee-Flatrate | Möbliert

Beschreibung

Wir sind ein Beratungs- und Planungsunternehmen für neue Arbeitswelten.

Branche	Unternehmensberatung und Consulting
Etage	Erdgeschoss / 1. Obergeschoss

Lage und Umfeld

Germaniastraße, 40223 Düsseldorf (Bilk)

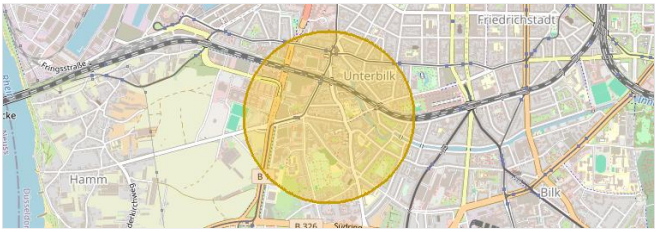

Karte online ansehen

Auf einen Blick

Automatisch ermittelt

HALTESTELLE

ca. 3 Min.

zu Fuß zur Haltestelle Georg-Schulhoff-Platz

BAHNHOF

ca. 4 Min.

zu Fuß zum Regionalbahnhof Völklinger Straße

EINKAUFEN

ca. 7 Min.

zu Fuß zum Supermarkt Aldi Süd

ESSEN UND TRINKEN

22

Restaurants und Cafés im Umkreis von 500 m

Verkehrsanbindung

Automatisch ermittelt

Haltestellen	**Georg-Schulhoff-Platz** · Tram **709** · Bus **723, 726**	**ca. 3 Min.** zu Fuß · ca. 140 m
	Bachstraße · Bus **726**	**ca. 3 Min.** zu Fuß · ca. 180 m
	Völklinger Straße · Regionalbahnhof · S-Bahn **S8, S11, S28** · Regionalbahn **RE4, RE6** · Tram **709** · Bus **723, 726**	**ca. 4 Min.** zu Fuß · ca. 240 m
Bahnhöfe	Fernbahnhof **Düsseldorf Hbf**	**ca. 6 Min.** mit dem Auto · ca. 2,5 km
Flughafen und Autobahn	**Flughafen Düsseldorf**	**ca. 20 Min.** mit dem Auto · ca. 9,1 km
	Autobahn **A 46 · Anschluss Düsseldorf-Bilk**	**ca. 8 Min.** mit dem Auto · ca. 2,2 km

Umfeld

Automatisch ermittelt

Essen und Trinken	**22 Restaurants und Cafés im Umkreis von 500 m**	**ca. 2 Min.** zu Fuß · nächstes ca. 100 m
Einkaufen	**Aldi Süd**	**ca. 7 Min.** zu Fuß · ca. 370 m
	PENNY	**ca. 8 Min.** zu Fuß · ca. 470 m
	REWE	**ca. 8 Min.** zu Fuß · ca. 480 m
Grün	Park **Alter Bilker Friedhof**	**ca. 7 Min.** zu Fuß · ca. 380 m
Im Alltag	Hotel **Holiday Inn**	**ca. 4 Min.** zu Fuß · ca. 220 m
	JOHN REED Fitness	**ca. 7 Min.** zu Fuß · ca. 370 m
	Kita **Hoteli Grosstagespflege**	**ca. 3 Min.** zu Fuß · ca. 170 m

Parken

Stellplätze	**Öffentliches Parkhaus** · Automatisch ermittelt	**ca. 7 Min.** zu Fuß · ca. 420 m
E-Auto laden	**Ladesäule** · Automatisch ermittelt	**ca. 3 Min.** zu Fuß · ca. 140 m

Entfernungen als Luftlinie, Zeiten gerundet · Stand 11/2026 · Kartendaten © OpenStreetMap-Mitwirkende · Geoapify · Fahrplandaten: gtfs.de, CC BY 4.0

Interesse? Jetzt anfragen oder Besichtigung vereinbaren

Anfragen sind kostenlos und unverbindlich. Wähle online die passenden Einheiten aus und sende dem Anbieter deine Anfrage – auf Wunsch mit Terminvorschlag für eine Besichtigung.

Zum Inserat auf shareDnC

https://www.sharednc.com/de/duesseldorf/bilk-untermieten-228201

Scannen & online ansehen