shareDnC

Exposé · Angebotsnummer 201681

erstellt am 28.11.2026

Kleine Bürogemeinschaft im renovierten Häuschen in Essen-Kettwig

Werdener Str., 45219 Essen (Kettwig)





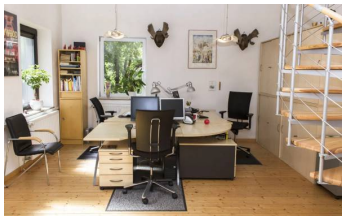





PREIS AB	ARBEITSPLÄTZE	FLÄCHE	VERFÜGBAR
220,-€ pro Monat	**2**	–	**ab 01.12.2026**

Offene Plätze · 1 Einheit verfügbar · alle Preise netto

Verfügbare Einheiten

Schreibtischplatz

220,-€ pro Monat

All-incl.-Miete (netto)

2 von 4 Plätzen frei · ab 01.12.2026 · ab 3 Monate Laufzeit

zzgl. Umsatzsteuer · Kündigungsfrist: 2 Monate zum Monatsende · Kaution: Keine

Ausstattung & Services

WLAN | Internet | Küche | Postadresse | 24/7 | Drucker/Kopierer | Firmenschild | Kaffee/Tee-Flatrate | Möbliert | Empfang | Hunde erlaubt

Beschreibung

Ein kleines Häuschen mit Geschichte - hier war z.B. vor 100 Jahren mal eine Zwergschule untergebracht - wunderschön renoviert und voll ausgestattet. Mit Gartenanschluss für kreative Pausen. Hier wartet ein freier Schreibtisch auf dich, in einer kleinen, netten Bürogemeinschaft, mit Blick in den großen Garten.

Gelegen in Essen-Kettwig, Ortsteil vor der Brücke, 6 Fußminuten zur S 6.

Branche	Marketing, Kommunikation, PR

Wunschmieter

Wir sind als Kommunikationsagentur und Verlag tätig; entsprechende Synergien sind schön, aber nicht erforderlich.

Lage und Umfeld

Werdener Str., 45219 Essen (Kettwig)

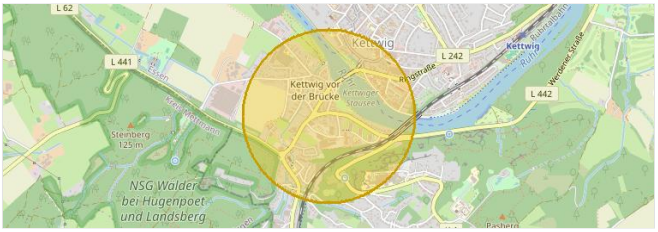

Karte online ansehen

Auf einen Blick

Automatisch ermittelt

HALTESTELLE

ca. 1 Min.

zu Fuß zur Haltestelle Kettwig vor der Brücke

BAHNHOF

ca. 6 Min.

zu Fuß zum Regionalbahnhof Kettwig Stausee

EINKAUFEN

ca. 2 Min.

zu Fuß zum Supermarkt Aldi

ESSEN UND TRINKEN

12

Restaurants und Cafés im Umkreis von 500 m

Verkehrsanbindung

Automatisch ermittelt

Haltestellen	**Kettwig vor der Brücke** · Bus **134, 772, 774, T6**	**ca. 1 Min.** zu Fuß · ca. 30 m
	Montebruchstr.	**ca. 3 Min.** zu Fuß · ca. 130 m
	Kettwig Stausee · Regionalbahnhof · S-Bahn **S6** · Bus **772**	**ca. 6 Min.** zu Fuß · ca. 360 m
Bahnhöfe	Fernbahnhof **Essen Hbf**	**ca. 16 Min.** mit dem Auto · ca. 11,5 km
Flughafen und Autobahn	**Flughafen Düsseldorf**	**ca. 24 Min.** mit dem Auto · ca. 14,0 km
	Autobahn **A 52**	**ca. 10 Min.** mit dem Auto · ca. 3,0 km

Umfeld

Automatisch ermittelt

Essen und Trinken	**12 Restaurants und Cafés im Umkreis von 500 m**	**ca. 2 Min.** zu Fuß · nächstes ca. 90 m
Einkaufen	**Aldi**	**ca. 2 Min.** zu Fuß · ca. 110 m
	EDEKA Buchmühlen	**ca. 3 Min.** zu Fuß · ca. 140 m
	Lidl	**ca. 3 Min.** zu Fuß · ca. 150 m
Grün	**Grünanlage**	**ca. 2 Min.** zu Fuß · ca. 120 m
Im Alltag	Hotel **Landhaus Knappmann**	**ca. 5 Min.** zu Fuß · ca. 300 m
	Fitness First	**ca. 4 Min.** zu Fuß · ca. 190 m
	Ev. Kindertagesstätte vor der Brücke	**ca. 5 Min.** zu Fuß · ca. 270 m

Parken

E-Auto laden	Ladesäule **Allego** · Automatisch ermittelt	**ca. 1 Min.** zu Fuß · ca. 30 m

Entfernungen als Luftlinie, Zeiten gerundet · Stand 11/2026 · Kartendaten © OpenStreetMap-Mitwirkende · Geoapify · Fahrplandaten: gtfs.de, CC BY 4.0

Interesse? Jetzt anfragen oder Besichtigung vereinbaren

Anfragen sind kostenlos und unverbindlich. Wähle online die passenden Einheiten aus und sende dem Anbieter deine Anfrage – auf Wunsch mit Terminvorschlag für eine Besichtigung.

Zum Inserat auf shareDnC

https://www.sharednc.com/de/essen/Arbeitsplatz-in-Buerogemeinschaft-in-Kettwig

Scannen & online ansehen