shareDnC

Exposé · Angebotsnummer 228363

erstellt am 23.11.2026

Helle, klimatisierte Bürogemeinschaft mit Balkon in Köln Innenstadt

Weyerstraße, 50676 Köln (Innenstadt)





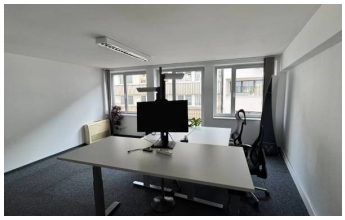





PREIS AB	ARBEITSPLÄTZE	FLÄCHE	VERFÜGBAR
200,-€ pro Tag **200,-€** pro Monat	**13**	**39 m²**	**Sofort**

Büroräume · Offene Plätze · Meeting & Tagesbüro · 4 Einheiten verfügbar · alle Preise netto

Verfügbare Einheiten

Büroräume (2)

Büroraum 1 Möbliert

20 m² · max. 5 Arbeitsplätze · Sofort · ab 1 Monat Laufzeit

zzgl. Umsatzsteuer · Kündigungsfrist: 2 Wochen zum Monatsende · Kaution: 1.000,-€

Vollausgestatteter Büroraum mit bis zu 5 Arbeitsplätzen inkl. Bildschirmen (bei Bedarf)

1.000,-€ pro Monat

All-incl.-Miete (netto)

Büroraum 2 Unmöbliert

19 m² · max. 4 Arbeitsplätze · Sofort · ab 1 Monat Laufzeit

zzgl. Umsatzsteuer · Kündigungsfrist: 2 Wochen zum Monatsende · Kaution: 1.000,-€

Vollausgestatteter Büroraum mit bis zu 4 Arbeitsplätzen inkl. Bildschirmen (bei Bedarf)

1.000,-€ pro Monat

All-incl.-Miete (netto)

Offene Plätze (1)

Flexispot

4 Arbeitsplätze · Sofort · ab 1 Monat Laufzeit

zzgl. Umsatzsteuer · Kündigungsfrist: 2 Wochen zum Monatsende · Kaution: Keine

Büroarbeitsplatz vollausgestattet

200,-€ pro Monat

All-incl.-Miete (netto)

Meeting & Tagesbüro (1)

Meetingraum

15 m² · max. 8 Personen · Sofort

zzgl. Umsatzsteuer

Vollausgestatteter Meetingraum

200,-€ pro Tag

Miete (netto)

Ausstattung & Services

Parkplatz · WLAN · Küche · Postadresse · Reinigung · 24/7 · Meetingraum · Drucker/Kopierer · Kaffee/Tee-Flatrate · Möbliert

Klimaanlage & Domblick

Beschreibung

Helles und voll-klimatisiertes Büro hinterm Barbarossaplatz mit eigenem Meetingraum, Balkon, Küche mit Sitzgelegenheit und Chill-Area (inkl. Dart-Championship) ;)

Branche	Sonstige Dienstleistungen
Etage	3

Lage und Umfeld

Weyerstraße, 50676 Köln (Innenstadt)



Karte online ansehen

Auf einen Blick

Automatisch ermittelt

HALTESTELLE
ca. 4 Min.
zu Fuß zur Haltestelle Barbarossaplatz

BAHNHOF
ca. 10 Min.
zu Fuß zum Fernbahnhof Köln Süd

EINKAUFEN
ca. 4 Min.
zu Fuß zum Supermarkt Lidl

ESSEN UND TRINKEN
50+
Restaurants und Cafés im Umkreis von 500 m

Verkehrsanbindung

Automatisch ermittelt

Haltestellen	**Barbarossaplatz** · Tram **12, 15, 16, 18** · Bus **978**	**ca. 4 Min.** zu Fuß · ca. 200 m
	Rothgerberbach/Poststraße · Tram **3, 4, 16, 18** · Bus **978**	**ca. 4 Min.** zu Fuß · ca. 240 m
	Zülpicher Platz · Tram **9, 12, 15**	**ca. 5 Min.** zu Fuß · ca. 270 m
Bahnhöfe	Fernbahnhof **Köln Süd**	**ca. 10 Min.** zu Fuß · ca. 590 m
Flughafen und Autobahn	**Flughafen Köln/Bonn**	**ca. 26 Min.** mit dem Auto · ca. 15,6 km
	Autobahn **A 57 · Anschluss Ehrenfeld**	**ca. 10 Min.** mit dem Auto · ca. 3,7 km

Umfeld

Automatisch ermittelt

Essen und Trinken	**Über 50 Restaurants und Cafés im Umkreis von 500 m**	**ca. 1 Min.** zu Fuß · nächstes ca. 30 m
Einkaufen	**Lidl**	**ca. 4 Min.** zu Fuß · ca. 200 m
	EDEKA Heyßel	**ca. 5 Min.** zu Fuß · ca. 260 m
	REWE	**ca. 6 Min.** zu Fuß · ca. 320 m
Grün	**Josef-Schwartz-Anlage**	**ca. 5 Min.** zu Fuß · ca. 260 m
Im Alltag	Hotel **Ibis Köln Centrum**	**ca. 1 Min.** zu Fuß · ca. 60 m
	Kader 1 fitness studio	**ca. 2 Min.** zu Fuß · ca. 80 m
	Kindertagespflege Panta Pänz	**ca. 4 Min.** zu Fuß · ca. 240 m

Parken

Stellplätze	**Stellplätze am Objekt** · Angabe des Anbieters	
	Öffentliche Tiefgarage · Automatisch ermittelt	**ca. 5 Min.** zu Fuß · ca. 250 m
E-Auto laden	Ladesäule **TankE** · Automatisch ermittelt	**ca. 3 Min.** zu Fuß · ca. 150 m

Entfernungen als Luftlinie, Zeiten gerundet · Stand 11/2026 · Kartendaten © OpenStreetMap-Mitwirkende · Geoapify · Fahrplandaten: gtfs.de, CC BY 4.0

Interesse? Jetzt anfragen oder Besichtigung vereinbaren

Anfragen sind kostenlos und unverbindlich. Wähle online die passenden Einheiten aus und sende dem Anbieter deine Anfrage – auf Wunsch mit Terminvorschlag für eine Besichtigung.

Zum Inserat auf shareDnC

https://www.sharednc.com/de/koeln/innenstadt-untermieten-buero-arbeitsplatz-meetingraum-228363

Scannen & online ansehen