shareDnC

Exposé · Angebotsnummer 228190

erstellt am 23.11.2026

Helle Bürogemeinschaft im 3.OG in Wangen im Allgäu

Herrenstraße, 88239 Wangen im Allgäu





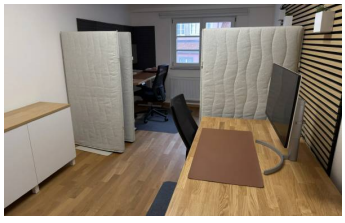

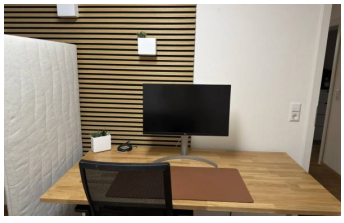

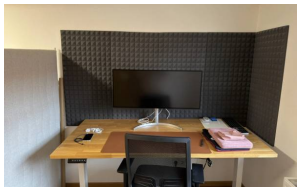

PREIS AB	ARBEITSPLÄTZE	FLÄCHE	VERFÜGBAR
350,-€ pro Monat	**2**	–	**Sofort**

Offene Plätze · 1 Einheit verfügbar · alle Preise netto

Verfügbare Einheiten

Schreibtischplatz mit ergonomischem Bürostuhl

350,-€ pro Monat

All-incl.-Miete (netto)

2 Arbeitsplätze · Sofort · ab 1 Monat Laufzeit

zzgl. Umsatzsteuer · Kündigungsfrist: 2 Wochen zum Monatsende · Kaution: 500,-€

Ausstattung & Services

WLAN | Internet | Reinigung | 24/7 | Möbliert

Beschreibung

Voll möblierter Büroraum mitten in Wangen im Allgäu, direkt in der Herrenstraße. Im Raum stehen zwei Schreibtische mit passenden Bürostühlen bereit, sodass Sie sofort loslegen können. Die zentrale Lage bietet kurze Wege zu Cafés, Geschäften und Dienstleistern sowie eine gute Erreichbarkeit für Kunden und Mitarbeitende. Ideal für Selbstständige, Freelancer oder kleine Teams.

Hinweis: Monitore sind nicht im Mietpreis enthalten und müssen selbst mitgebracht werden.

Branche	Film und Fotografie
Etage	3.OG

Lage und Umfeld

Herrenstraße, 88239 Wangen im Allgäu



Karte online ansehen

Auf einen Blick

Automatisch ermittelt

HALTESTELLE

ca. 1 Min.

zu Fuß zur Haltestelle Herrenstraße

BAHNHOF

ca. 6 Min.

zu Fuß zum Regionalbahnhof Wangen im Allgäu

EINKAUFEN

ca. 6 Min.

zu Fuß zum Supermarkt E-Center

ESSEN UND TRINKEN

43

Restaurants und Cafés im Umkreis von 500 m

Verkehrsanbindung

Automatisch ermittelt

Haltestellen	**Herrenstraße**	**ca. 1 Min.** zu Fuß · ca. 40 m
	Bahnhofstraße/Tiefgarage · Bus **1 Blau, 2 Rot, 3 Gruen, 4 Gelb, 15, 19** +9	**ca. 2 Min.** zu Fuß · ca. 120 m
	Frauentor · Bus **4 Gelb**	**ca. 3 Min.** zu Fuß · ca. 130 m
	Bahnhof Wangen im Allgäu · Regionalbahnhof · Regionalbahn **RB92, RE72, RE96** · Bus **1 Blau, 2 Rot, 3 Gruen, 4 Gelb, 15, 19** +11	**ca. 6 Min.** zu Fuß · ca. 350 m
Bahnhöfe	Fernbahnhof **Lindau-Reutin**	**ca. 21 Min.** mit dem Auto · ca. 17,8 km
Flughafen und Autobahn	**Flughafen Friedrichshafen**	**ca. 33 Min.** mit dem Auto · ca. 24,2 km
	Autobahn **A 96 · Anschluss Wangen-West**	**ca. 10 Min.** mit dem Auto · ca. 3,1 km

Umfeld

Automatisch ermittelt

Essen und Trinken	**43 Restaurants und Cafés im Umkreis von 500 m**	**ca. 1 Min.** zu Fuß · nächstes ca. 10 m
Einkaufen	**E-Center**	**ca. 6 Min.** zu Fuß · ca. 370 m
	Norma	**ca. 9 Min.** zu Fuß · ca. 510 m
	REWE	**ca. 9 Min.** zu Fuß · ca. 520 m
Grün	**Grünanlage**	**ca. 3 Min.** zu Fuß · ca. 160 m
Im Alltag	**Hotel Mohren-Post**	**ca. 1 Min.** zu Fuß · ca. 50 m
	Städtische Kindertagesstätte Am Gottesacker	**ca. 5 Min.** zu Fuß · ca. 290 m

Parken

Stellplätze	Öffentlich **Tiefgarage - Zufahrt** · Automatisch ermittelt	**ca. 3 Min.** zu Fuß · ca. 130 m
E-Auto laden	Ladesäule **EnBW** · Automatisch ermittelt	**ca. 2 Min.** zu Fuß · ca. 110 m

Entfernungen als Luftlinie, Zeiten gerundet · Stand 11/2026 · Kartendaten © OpenStreetMap-Mitwirkende · Geoapify · Fahrplandaten: gtfs.de, CC BY 4.0

Interesse? Jetzt anfragen oder Besichtigung vereinbaren

Anfragen sind kostenlos und unverbindlich. Wähle online die passenden Einheiten aus und sende dem Anbieter deine Anfrage – auf Wunsch mit Terminvorschlag für eine Besichtigung.

Zum Inserat auf shareDnC

https://www.sharednc.com/de/wangen-im-allgaeu/untermieten-arbeitsplatz-228190

Scannen & online ansehen